

Ficha técnica

Derivação T Magic 110 FT

Ref.: 6042032



Derivação simples em T, com sistema de conector rápido Para todos os tipos de caminhos de cabos em chapa com aba de 110 mm.

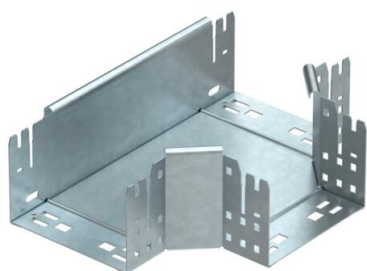

St Aço

FT Galvanizado por imersão a quente após maquinação

Dados originais

| | |
|------------------------|--|
| Ref.: | 6042032 |
| Tipo | RTM 115 FT |
| Designação 1 | Derivação em T |
| Designação 2 | com união de encaixe rápido |
| Fabricante | OBO |
| Dimensão | 110x150 |
| Material | Aço |
| Superfície | Galvanizado por imersão a quente após maquinação |
| Norma de superfície | DIN EN ISO 1461 |
| Menor unidade de venda | 1 |
| Unidade de quantidade | Unidade |
| Peso | 157,9 kg |
| Unidade de peso | kg/100 un. |

Ficha técnica

Derivação T Magic 110 FT

Ref.: 6042032



Dimensões

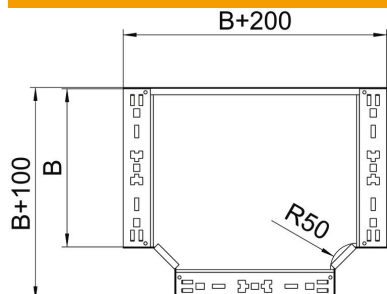

| | |
|----------------------|---------|
| Largura | 150 mm |
| Altura | 110 mm |
| Espessura das chapas | 1,25 mm |
| Medida B | 150 mm |

Dados técnicos

| | |
|---|-----------------|
| Curva (ângulo) | 90° |
| Versão conector | União integrada |
| Funktionsgaranti | não |
| Representação de orifícios NATO | não |
| Alteração da direção | horizontal |
| Aço inoxidável, decapado | não |
| Versão para grandes cargas | não |
| Tipo de conector sistema de caminhos de cabos | aparafusado |
| Espessura da travessa | 1,25 mm |