

Ficha técnica

União reta FS

Ref.: 6208840



União exterior para a ligação de caminhos de cabos tipo escada e acessórios com uma altura lateral de 60 mm e aba perforada.

A fixação por parafusos assegura a continuidade da ligação equipotencial.

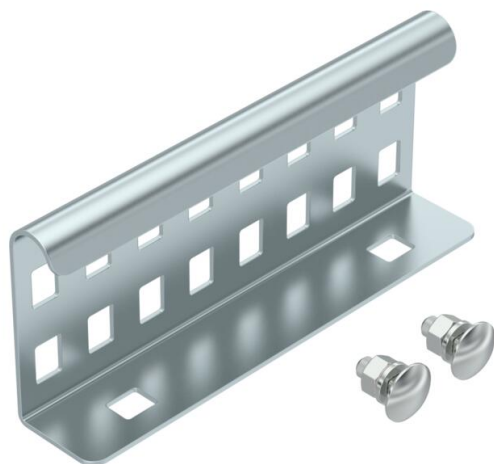

St Aço

FS galvanizado pelo método Sendzimir

Dados originais

| | |
|------------------------|-----------------------------------|
| Ref.: | 6208840 |
| Designação 1 | União reta |
| Designação 2 | para caminhos de cabos escada |
| Fabricante | OBO |
| Dimensão | 64x150 |
| Material | Aço |
| Superfície | galvanizado pelo método Sendzimir |
| Norma de superfície | DIN EN 10346 |
| Menor unidade de venda | 10 |
| Unidade de quantidade | Unidade |
| Peso | 22 kg |
| Unidade de peso | kg/100 un. |

Ficha técnica

União reta FS

Ref.: 6208840



Dimensões

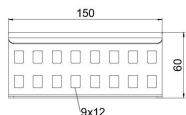

| | |
|----------------------|--------|
| Dimensão | 64x150 |
| Comprimento | 150 mm |
| Largura | 28 mm |
| Altura | 64 mm |
| Espessura das chapas | 1,5 mm |

Dados técnicos

| | |
|---|------------------|
| Versão | União reta |
| Apropriada para caminho de cabos em varão | não |
| Apropriada para caminho de cabos tipo escada | sim |
| Apropriada para caminho de cabos em chapa | não |
| Apropriada para altura do sistema de caminho de cabos | 60 mm |
| União articulada horizontal | não |
| União articulada vertical | não |
| Aço inoxidável, decapado | não |
| Tipo de ligação | Ligador de rosca |