

Ficha técnica

Calha de cablagem, tipo LK4 30025

Ref.:: 6178005

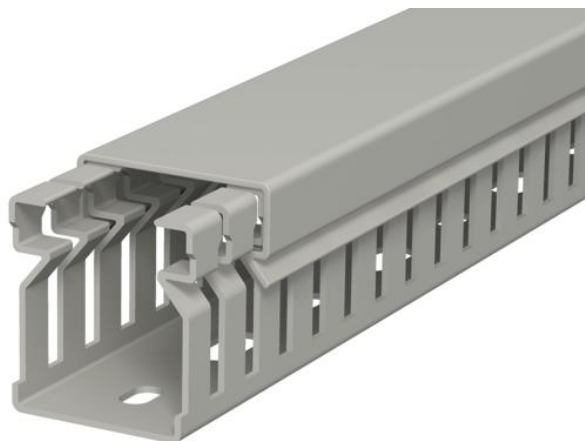

Calha de cablagem inclui tampa e base perfurada para colocação horizontal e vertical de cabos e linhas elétricas no quadro de distribuição. Versão métrica da calha. A medida nominal do tamanho do sistema corresponde à medida interna das calhas. A quebra das barras pode ocorrer sem ferramentas. A execução no pavimento é possível através de pontos de rutura nominais. Testado de acordo com a DIN EN 50085-2-3. Comprimentos especiais disponíveis mediante pedido.



PVC Policloreto de vinilo

Dados originais

| | |
|------------------------|--------------------------|
| Ref.: | 6178005 |
| Tipo | LK4 30025 |
| Designação 1 | Calha de cablagem |
| Fabricante | OBO |
| Dimensão | 30x25x2000 |
| Cor | cinzento pedra; RAL 7030 |
| Material | Policloreto de vinilo |
| Menor unidade de venda | 2 |
| Unidade de quantidade | Metro |
| Peso | 28 kg |
| Unidade de peso | kg/100 m |

Ficha técnica

Calha de cablagem, tipo LK4 30025

Ref.: 6178005



Dimensões

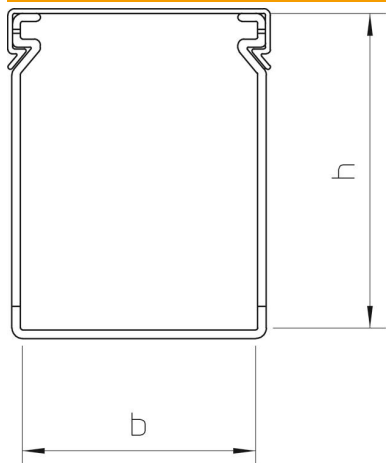

| | |
|-------------|----------|
| Comprimento | 2 000 mm |
| Largura | 25 mm |
| Altura | 30 mm |

Dados técnicos

| | |
|--|----------------------|
| Versão do painel lateral | com rasgo |
| Tipo de fixação | Base perfurada |
| Flexível | não |
| Livre de halogéneos | não |
| Resistente à corrente de fuga | sim |
| Com tampa | sim |
| Secção transversal útil | 6,82 cm ² |
| Distância do rasgo | 10 mm |
| Largura do rasgo | 4 mm |
| autoextinguível | sim |
| Gama de temperaturas de aplicação máx. | 60 °C |
| Gama de temperaturas de aplicação mín. | -5 °C |