

Ficha técnica

Bucha universal

Ref.: 2347582



Também adequada como bucha para paredes ocas, com rebordo contra deslize. 3 abas assumem a torção.

Comprimento mínimo necessários dos parafusos = comprimento das buchas + espessura do componente + 1 x o Ø do parafuso.

O valor de extração aplica-se a parafusos para madeira com o máximo diâmetro de parafuso em betão da classe B25.

A nossa recomendação do valor de segurança: quintúplo

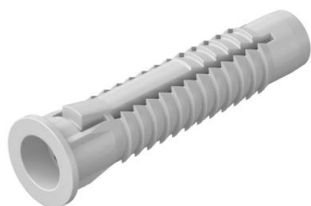

PE Polietileno

Dados originais

Ref.:	2347582
Tipo	910 FX 6x30
Designação 1	Bucha universal
Disponível a partir de	01.05.2020
Fabricante	OBO
Dimensão	6x30
Cor	cinzento claro
Material	Polietileno
Menor unidade de venda	100
Unidade de quantidade	Unidade
Peso	0,065 kg
Unidade de peso	kg/100 un.

Dimensões

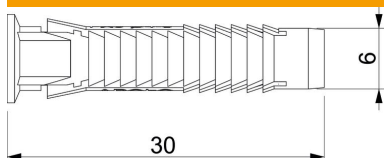

Comprimento	30 mm
Medida D	6 mm
Medida L	30 mm

Ficha técnica

Bucha universal

Ref.:: 2347582



Dados técnicos

Versão	Bucha universal
Resistência à tração	470 N
Betão Fempf.	470
Diâmetro de perfuração mín.	6 mm
Adequado para fixação com abraçadeira de fivela	não
Adequado para betão celular	não
Adequado para parafuso sextavado para madeira	sim
Tijolo perfurado Hlz12 Fempf.	200
Parafusos para madeira	3,5-5
Tijolo perfurado de areia de cal KSL12 Fempf.	390
Tijolo maciço de areia e cal KS12 Fempf.	420
Com margem	sim
Com parafusos	não
Concreto aerado P2 Fempf.	50
Concreto aerado P4 Fempf.	100
Tijolo maciço Mz12 Fempf.	420